PatternShopCIRCO
ダッフルパーカー　衿リブアレンジ

FRONT

BACK

衿リブアレンジに必要なパーツ

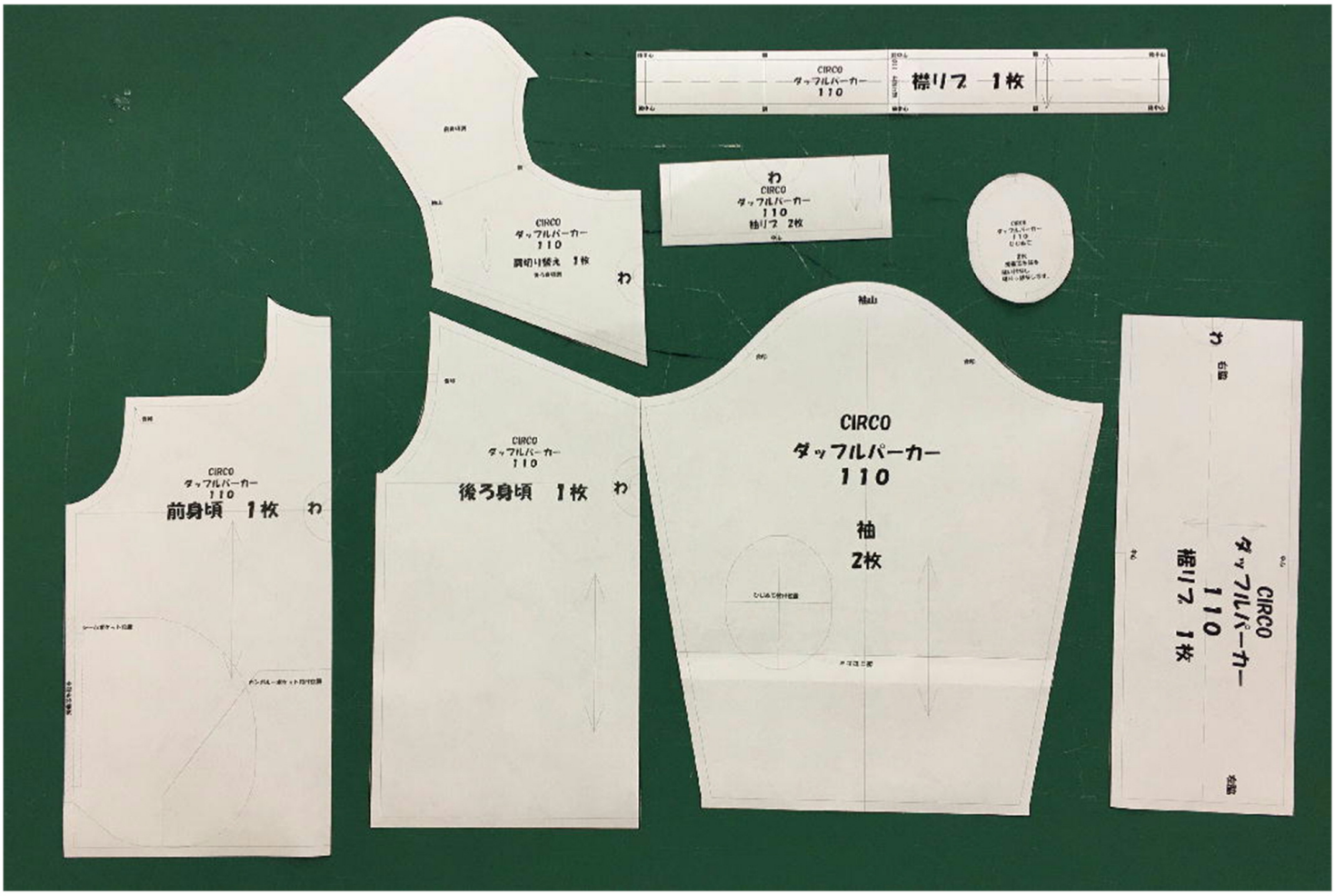

後中心　肩　前中心

CIRCO
ダッフルパーカー
80

のいしろ 80

後中心　肩　前中心

後中心　肩　前中心

CIRCO
ダッフルパーカー
90

のいしろ 90

後中心　肩　前中心

後中心　肩　前中心

CIRCO
ダッフルパーカー
100

のいしろ 100

後中心　肩　前中心

後中心　肩　前中

CIRCO
ダッフルパーカー
110

のいしろ 110

後中心　肩　前中

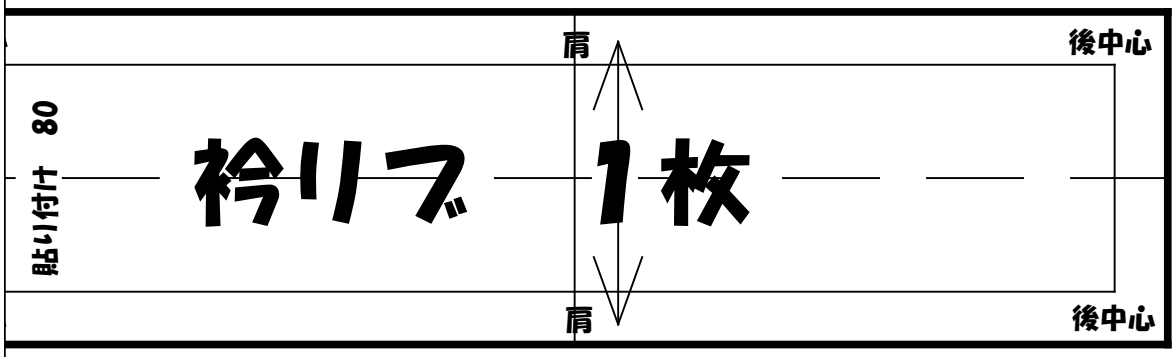
肩
後中心
80
貼り付け
衿リブ
1枚
肩
後中心

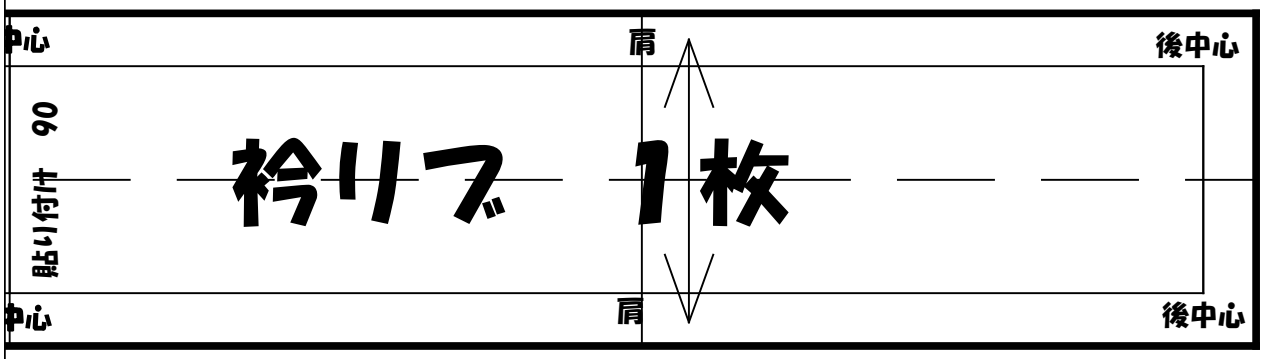
中心
肩
後中心
90
貼り付け
衿リブ
1枚
中心
肩
後中心

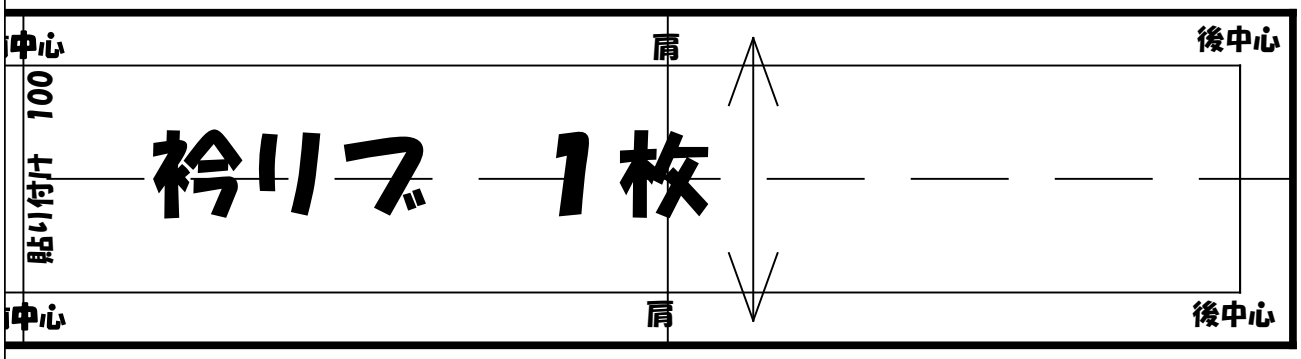
中心
肩
後中心
100
貼り付け
衿リブ
1枚
中心
肩
後中心

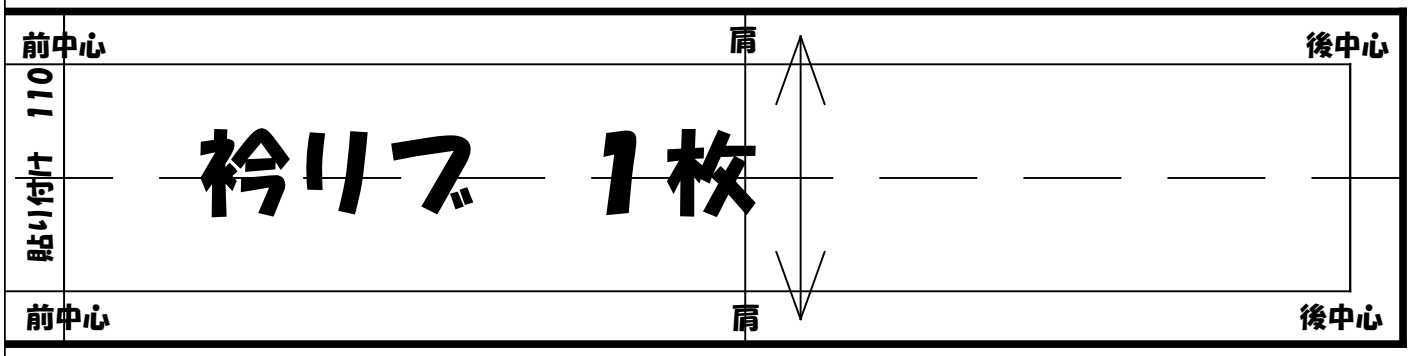
前中心
肩
後中心
110
貼り付け
衿リブ
1枚
前中心
肩
後中心

CIRCO
ダッフルパーカー

縫い代について
ｃｍ指定のない部分の縫い代は全て7mmになります。
その他は指定されたｃｍで製作してください。

☆衿リブアレンジ☆

①

縫製の流れ

通常仕様書、③④が終わったら、リブを付けて、
⑩～⑯まで進み、完成となります。

②

型紙の前身頃、肩切り替えの縫い代部分をカット、
そのまま縫い代7mmとして縫製します。

図の斜線部分の縫い代をカット

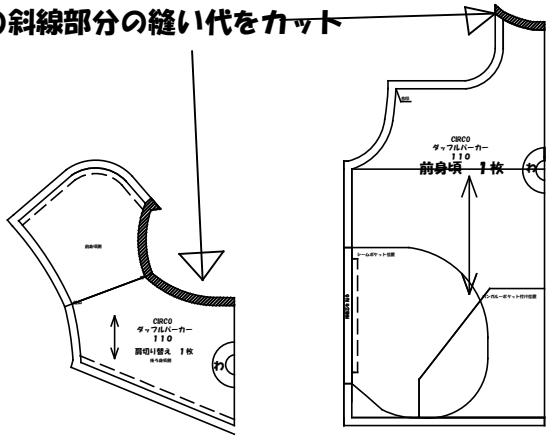

⑮

リブを縫う。
襟リブを中表に輪の状態にして
直線ミシンで縫う。

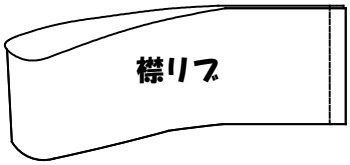

⑯

リブの縫い代を割って、アイロンで整え、
山折り線から縫い代が内側になるように折る。

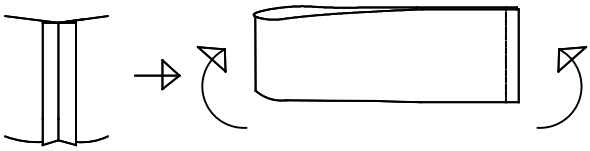

⑰

袖口リブを身頃襟ぐりにつける。
中表にして、合印を合わせて、
リブをひっぱりながらロックミシンで縫う。

ロックミシンをかける。

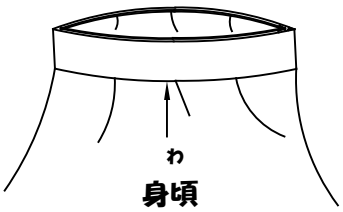

⑱
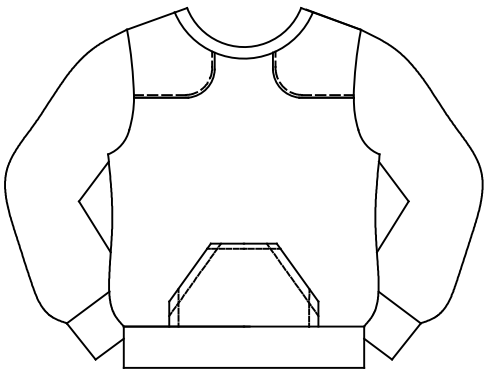
完成！